

- TERMINACIONES**
- REFERENCIAS**
- 01 - HORMIGÓN VISTO SEGÚN MCP
 - 02 - MURO DE LADRILLO SEGÚN PLANILLA DE MUROS.
 - 03 - CERÁMICA BLANCA 20X20CM SEGÚN MCP.
 - 04 - BALDOSA MONOLÍTICA MONOCAPA30X30 SEGÚN MCP
 - 05 - ABERTURA SEGUN PLANILLA
 - 06 - HERRERIA SEGUN PLANILLA
 - 07 - REVOQUE INTERIOR (DOS CAPAS: GRUESA+FINA)
 - 08 - TERMINACION PINTADO SEGUN MCP
 - 09 - VENTILACION (VER DETALLE INTEGRAL)
 - 10 - PAVIMENTO DE HORMIGON FRATASADO SEGUN MCP
 - 11 - CHAPA ACERO INOX SEGUN MCP
 - 12 - CIELORRASO DE YESO SEGUN MCP
 - 13 - PAVIMENTO DE EPDM SEGUN MCP
 - 14 - PAVIMENTO MONOLITICO LAVADO DE CANTO RODADO SEGUN MCP
 - 15 - CARPINTERIA SEGUN PLANILLAS
 - 16 - TEJUELA SEGUN MCP

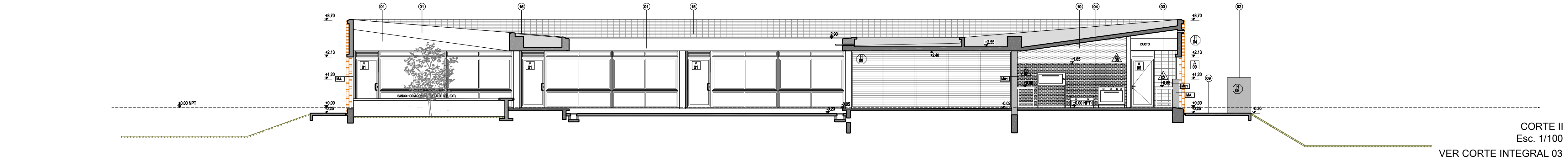

CORTE JJ
Esc. 1/100

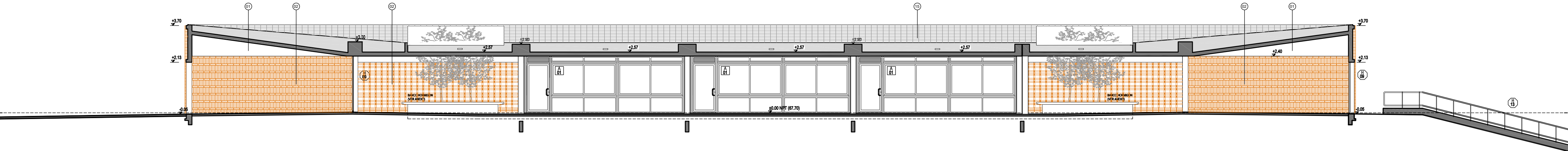
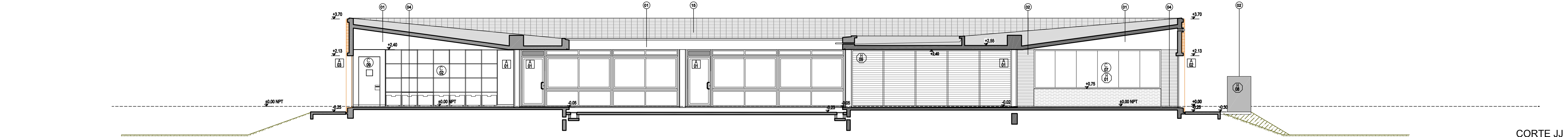

CORTE EE
Esc. 1/100

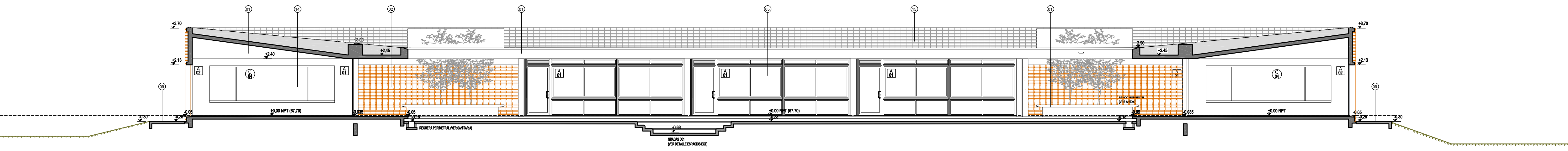

CORTE FF
Esc. 1/100

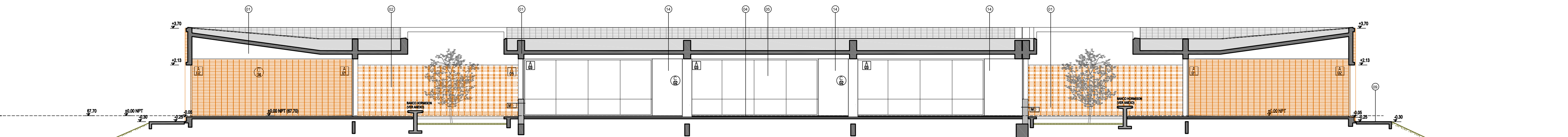

CORTE GG
Esc. 1/100
VER CORTE INTEGRAL 02

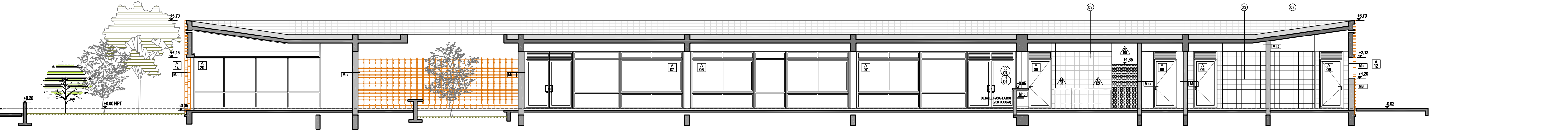

CORTE HH
Esc. 1/100

NOTA IMPORTANTE:
EL DISEÑO DE LOS MUROS DE LADRILLO DE PRENSA VISTO DE TODAS LAS FACHADAS SE AJUSTAN A LAS MEDIDAS DEL LADRILLO INDICADO EN MCP.
CUALQUIER MODIFICACION EN LA PIEZA DEL LADRILLO O EN EL DISEÑO PROPUESTO SE DEBERÁ CONSULTAR A LOS ARQ. PROYECTISTAS.

| | | | | |
|--|-------------------------|-----------------------------|-------|--|
| A.N.E.P | | P.A.E.P.U | | |
| COMPONENTE PLANTA FISICA | | LAMINA | | |
| AREA DE PROYECTOS | | L09 | | |
| OBRA | ESCUELA 224 ROGER BALET | | TIPOS | |
| | MONTEVIDEO | | | |
| CORTES | | A04 | | |
| GEOMETRIA | | FECHA | | |
| ARCHIVO | | 2020 | | |
| COORD. PLANTA FISICA | | CO-COORDINADORA DE PROYECTO | | |
| ARQ. M. VAGUEZ | | ARQ. LUCIA LOMBARDI | | |
| PROYECTISTA | | COLABORADOR | | |
| ARQ. LUCIA LOMBARDI / ARQ. NATALIE CORDERO | | | | |